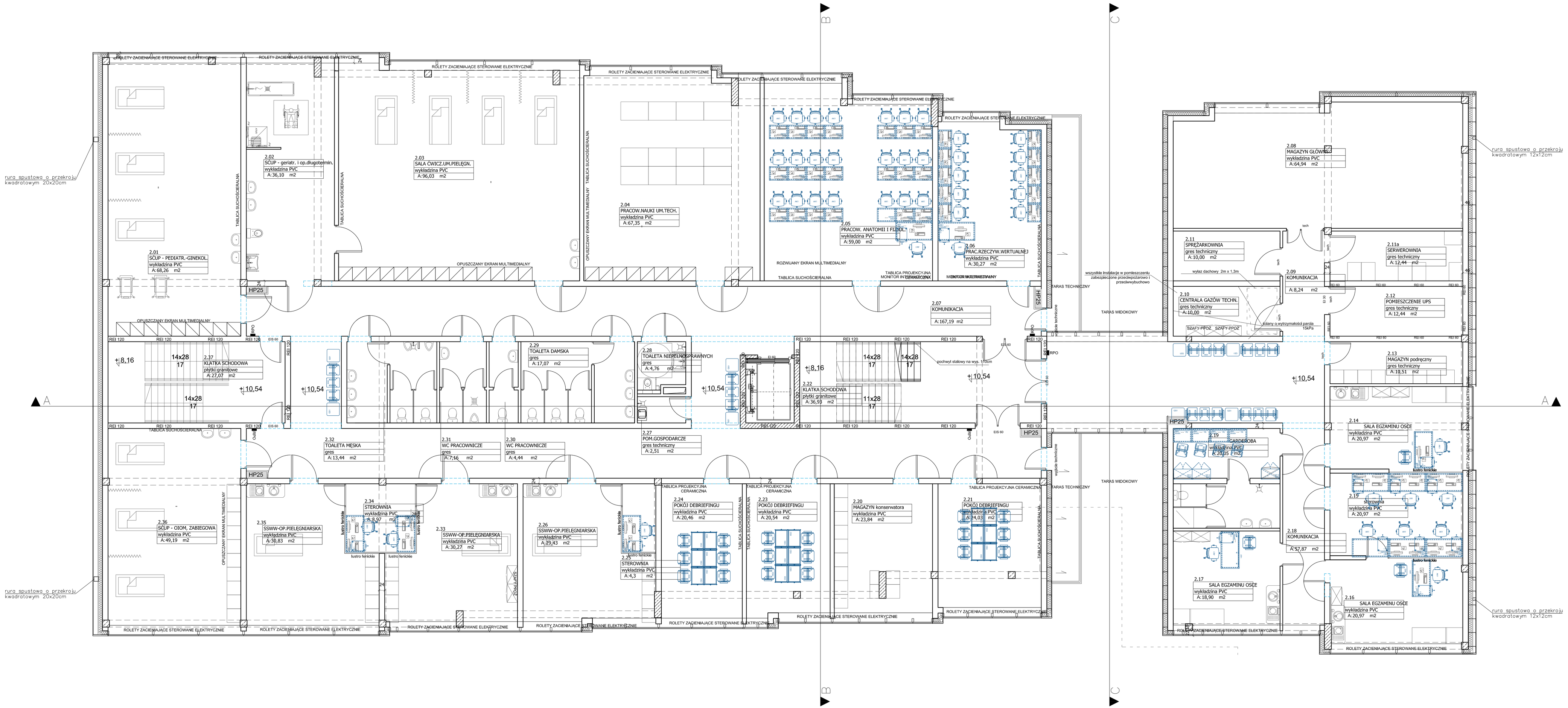

Uwagi

1. Wszystkie roboty należy wykonywać zgodnie z Polskimi Normami, Warunkami Technicznymi Wykonania i Odbioru robót, budowlano-montażowych opracowanymi przez Instytut Techniki Budowlanej oraz zasadami wiedzy i sztuki budowlanej.
Płytomy posiadać należy zwyrafinowaną i precyzyjnie wykonaną obróbkę detalu, co należy uwzględnić w kosztach od projektu należy konsultować z projektantem.
Wszystkie elementy ruchome, elementy wyposażenia, w szczególności: drzwi, okna, rolety, żaluzje, kratki wentylacyjne, drzwiczki, szkło, fasad, ostrzeliv mieszczących, balustrad, poręczy i pochwytów, odbojników wewnętrznych i innych należy zamawiać i wykonywać / montować na podstawie zweryfikowanych obmiarów rzeczywistych wykonanych na budowie.
2. Wszystkie elementy konstrukcyjne należy przyjmować według pozycji opisanych na schematach lokalizacyjnych i rzutach oraz w projekt konstrukcyjne (kominkacje – projekt wykonawczy).
3. Projekt rozpatrywać łącznie z projektami branżowymi.
4. Wszystkie wymiary podane w planie surowym (bez tynków i okładzin).
5. Przed podjęciem czynności wysokość posadzki po wykończeniu

GPVT PRACOWNIA ARCHITEKTONICZNA s.c. ul. Pamiątkowa 2/27	31-112 Kraków	tel.+48 (12) 422 70	biuro@gpvt.pl
NUMER UPRAWN.:	Branża: ARCHITEKTURA	Stadium: PROJEKT WYKONAWCZY	
INWESTOR:	Państwowe Wyższa Szkoła Zawodowa im. Prof. Stanisława Tarnowskiego ul.Mickiewicza 21, 39-300 Sanok		
NAZWA INWESTYCJI:	Budowa Centrum Symulacji Medycznej (Budynek G przy ul.Mickiewicza 21)		
LOKALIZACJA INWESTYCJI:	ul. Pamiątkowa 21, 39-300 Sanok		
PROJEKTANT:	mgr inż. arch. Grzegorz Pyzel	gr-vt-PRA/0024/2020	
OPRACOWANE:	mgr inż. arch. Sabina Kubiesa mgr inż. arch. Wojciech Kolanek		
SPRAWDZONA/T:	mgr inż. arch. Tomasz Bogusawski	gr-vt-PRA/0018/9231	
TREŚĆ RYSUNKU:	RZUT II PIĘTRA		
DATA KOPIOWANIA PROJEKTU:	DATA: 12.2022	NR RYSUNKU: A1/02	SKALA: 1:50

Copyright Pozostałe Architektoniczne Kopiowanie i użycie w celach komercyjnych bez zgody autora zabronione. Projektanta nie ponoszenie wszystkie za ewentualne szkody wynikające z ewentualnych zmian.